# Блок-схема предоставления государственной услуги по государственной регистрации промышленного образца и выдаче патента на промышленный образец, его дубликата

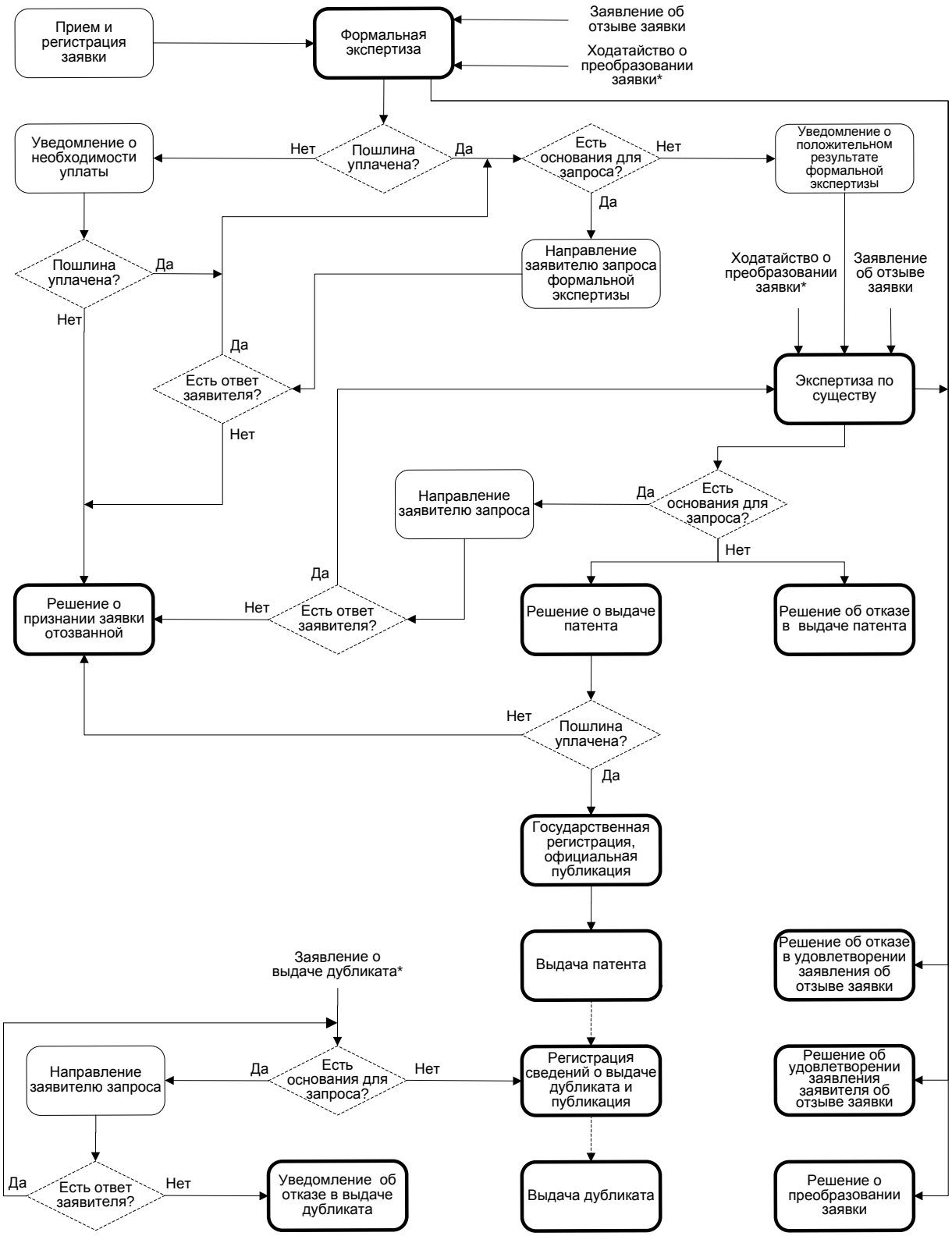


---

* Административное действие осуществляется при условии уплаты пошлины.